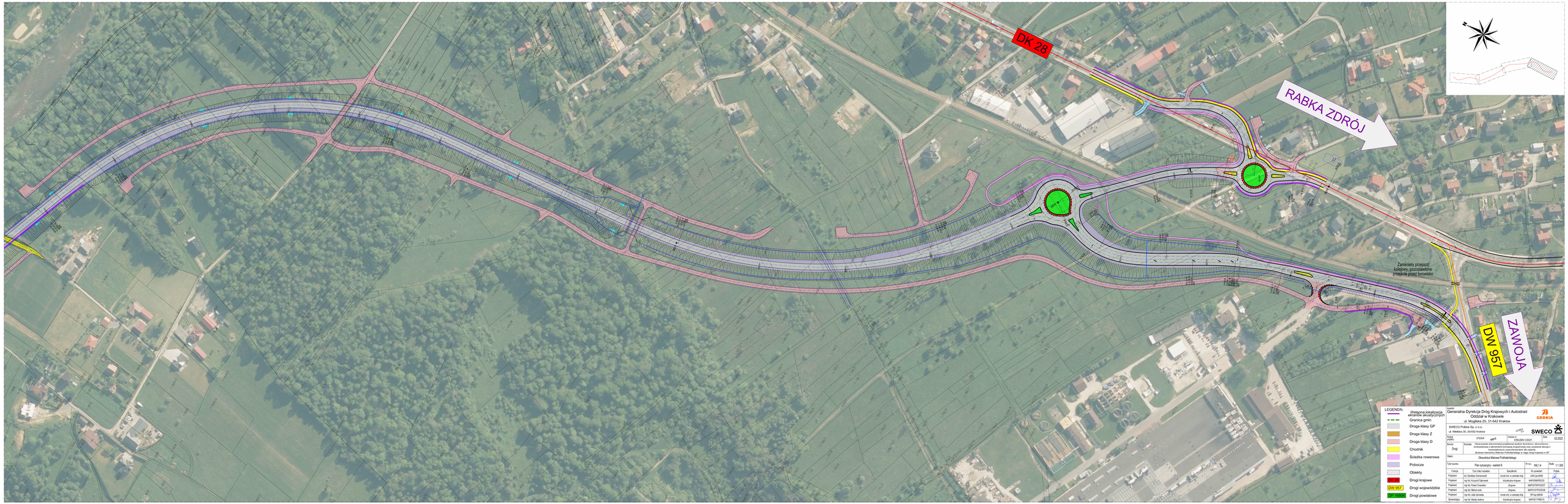
DK 28
RABKA ZDRÓJ
Zamknięty przejazd kolejowy, uniemożliwione przejście przez torowisko
DW 957
ZAWOJA
LEGENDA:
Wstępna lokalizacja ekranów akustycznych
Granica gmin
Droga klasy GP
Droga klasy Z
Droga klasy D
Chodnik
Ścieżka rowerowa
Pobocze
Obiekty
DK 28
Drogi krajowe
DW 957
Drogi wojewódzkie
GP 1000m
Drogi powiatowe
Inwestor:
Generalna Dyrekcja Dróg Krajowych i Autostrad
Oddział w Krakowie
ul. Mogilska 25, 31-542 Kraków
GDDKiA
Opracował:
SWECO Polska Sp. z o.o.
ul. Wielicka 30, 30-552 Krakow
SWECO
Numer projektu: ETS-6
Numer w ewidencji: KSD-2/24-1/2021
Data: 02.2022
Branża: Drogi
Rodzaj dokumentacji: Opracowanie dokumentacji projektowej, studium techniczno- ekonomiczne, środowiskowe z elementami koncepcji programowej oraz uzyskania decyzji o środowiskowych uwarunkowaniach dla zadania:
„Budowa obwodnicy Mszanki Podhalańskiej"
Obiekt:
Obwodnica Mszana Podhalańskiej
Tytuł rysunku:
Plan sytuacyjny - wariant II
W km: 98/1,4
Skala: 1:1 000
Funkcja | Tytuł, imię i nazwisko | Specjalność | Nr uprawnień | Podpis
Projektant | mgr inż. Stanisław Dobrowiecki | konstr.-drog. w zakresie dróg | UPA-LSK-3/4/93
Projektant | mgr inż. Krzysztof Sprawski | inżynieria drogowa | MAP/0038/PDOD/20
Projektant | mgr inż. Paweł Chowaniec | drogowa | MAP/0279/PDOD/07
Projektant | mgr inż. Michał Jurek | drogowa | MAP/0107/PDOD/06
Projektant | mgr inż. Lidia Zachurko | konstr.-drog. w zakresie dróg | KR-kp-3/4/90
Sprawdzający | mgr inż. Michał Jodłowny | inżynieria drogowa | MAP/0127/PDOD/13